AVIS DE COURSE

TYPE SIMPLIFIÉ 2025-2028 RÉGATES 5C-5B

Catamarans

Version mise à jour en mars 2025

Femme à la Barre

18ème Trophée Port la Vie

Club de Voile de St Gilles Croix de Vie (CVGV)

Le Samedi 6 Juin 2026

5B

BANQUE POPULAIRE
PARTENAIRE MAJEUR

FÉDÉRATION FRANÇAISE DE VOILE
17, rue Henri Bocquillon 75015 Paris
Tél : 01 40 60 37 00 - www.ffvoile.fr

Préambule

La mention [NP] dans une *règle* signifie qu'un bateau ne peut pas réclamer (No Protest) contre un autre bateau pour avoir enfreint cette *règle*. Cela modifie la RCV 60.1.
La mention [DP] dans une *règle* signifie que la pénalité pour une infraction à cette *règle* peut, à la discrétion du jury, être inférieure à une disqualification.

Prévention des violences et incivilités

La FFVoile rappelle que les manifestations sportives sont avant tout un espace d'échanges et de partages ouvert et accessible à toutes et à tous.
A ce titre, il est demandé aux concurrents, aux concurrentes, aux accompagnateurs et aux accompagnatrices de se comporter en toutes circonstances, à terre comme sur l'eau, de façon courtoise et respectueuse indépendamment de l'origine, du genre ou de l'orientation sexuelle des autres participants et participantes.

1 RÈGLES

La compétition est régie par

1.1 - les règles telles que définies dans *Les Règles de Course à la Voile*.

1.2

1.3 - les règlements fédéraux, notamment le règlement technique des pratiques sportives compétitives et chartes de la FFVoile

2 INSTRUCTIONS DE COURSE (IC)

2.1 Les IC seront disponibles après ***18h00, le vendredi 5 Juin 2026.***

2.2 Les IC seront publiées selon la prescription fédérale

3 COMMUNICATION

3.1 Le tableau officiel d'information en ligne est consultable à l'adresse.

Sur le site du club de Voile :
https://cvgv.org/habitable/regates/femmes-a-la-barre.html
Et / ou

https://chat.whatsapp.com/FtjYI0xThWFCO9Z1sPB0Mg

TABLEAU OFFICIEL - Femmes à la barre 2025
https://chat.whatsapp.com/FtjYI0xThWFCO9Z1sPB0Mg

3.2 [DP] [NP] Pendant qu'il est en course sauf en cas d'urgence, un bateau ne doit ni émettre ni recevoir de données vocales ou de données qui ne sont pas disponibles pour tous les bateaux.

4 ADMISSIBILITÉ ET INSCRIPTION

Conformément à la RCV76.1, les organisateurs refuseront ou annuleront l'inscription de tous concurrents de nationalité ou arborant la nationalité Russes ou Biélorusses et la participation de bateaux dont le propriétaire ou le gestionnaire est un individu ou une entité Russe ou Biélorusse.

4.1 La compétition est ouverte à tous les bateaux en intersérie ***dériveur catamarans en double.***

4.2 Documents exigibles à l'inscription :

4.2.1 a. Pour chaque concurrent majeur, être en possession d'une Licence temporaire FFVoile ou Club FFVoile mention "compétition" ou "pratiquant"
Pour chaque concurrent mineur, être en possession :
- d'une licence Club FFVoile mention « compétition » valide

ou

- d'une licence temporaire FFVoile ou d'une licence Club FFVoile mention « adhésion » ou « pratiquant » accompagnée de l'attestation du renseignement d'un questionnaire relatif à l'état de santé du sportif mineur

c. une autorisation parentale pour tout concurrent mineur.

4.2.2 Pour le bateau :
- le certificat de jauge ou de rating valide quand une règle exige sa présentation.
- si nécessaire, l'autorisation de port de publicité.

4.3 *Les bateaux admissibles peuvent s'inscrire en ligne :*

Les bateaux admissibles doivent s'inscrire en remplissant le formulaire d'inscription et en réglant les frais d'inscription sur Helloasso :

https://www.helloasso.com/associations/club-de-voile-de-saint-gilles-croix-de-vie/evenements/femmes-a-la-barre-en-voile-legere

Jusqu'au vendredi 5 juin 2026 – 20h00

4.4

4.5 Pour être considéré comme inscrit à la compétition, un bateau doit s'acquitter de toutes les exigences d'inscription et payer tous les droits.

4.6

5 ***Particularité : Le bateau doit être barré par une femme.***

DROITS À PAYER

5.1 Les droits sont les suivants :

Classe	Droits d'inscription jusqu'au vendredi 5 Juin 2026 20h00	Droits après le vendredi 5 juin 2026
Toutes	*20€*	*25€*

5.2

8 **PROGRAMME**

8.1 Programme à terre :
Confirmation d'inscription :

Date	A	Briefing
Samedi 6 Juin	*13h00*	*14h00*

8.3 Jours de course :

Date	Heure du 1er signal d'avertissement	*<classe>*	Courses par jour	Maximum par jour
Samedi 6 Juin	15h30	Toutes	*1*	*2*

Une ou plusieurs course supplémentaires peuvent être disputées si la classe est en retard sur le programme sans excéder le nombre de course maximum par jour.

8.6 Le dernier jour de course programmé, aucun signal d'avertissement ne sera fait après *16h00*

9 **CONTRÔLE DE L'ÉQUIPEMENT**

9.1 Chaque bateau doit présenter ou prouver l'existence d'un certificat de jauge valide.

9.3 Les bateaux peuvent être contrôlés à tout moment.

9.5 [DP] Les bateaux doivent respecter la RCV 78.1 75 minutes avant le premier signal d'avertissement et jusqu'à la fin de toutes les courses.

11

LIEU

11.1 L'Annexe A fourni le plan du lieu de la compétition.

11.2 L'Annexe B indique l'emplacement des zones de course.

12 LES PARCOURS

Le parcours à effectuer sera le suivant : *Parcours construit.*

13 SYSTÈME DE PÉNALITÉ

Pour la ou les classes. la RCV 44.1 est modifiée de sorte que la pénalité de deux tours est remplacée par la pénalité d'un tour.

14 CLASSEMENT

14.2 *1* course validée est nécessaires pour valider la compétition.

14.3 Aucune course retirée

Le calcul du temps compensé des bateaux qui y sont soumis sera fait selon *le système temps sur temps – application du CVL.*

18 PROTECTION DES DONNÉES

18.1 **Droit à l'image et à l'apparence** : En participant à cette compétition, le concurrent et ses représentants légaux autorisent l'AO, la FFVoile et leurs sponsors à utiliser gracieusement son image et son nom, à montrer à tout moment (pendant et après la compétition) des photos en mouvement ou statiques, des films ou enregistrements télévisuels, et autres reproductions de lui-même prises lors de la compétition, et ce sur tout support et pour toute utilisation liée à la promotion de leurs activités.

18.2 **Utilisation des données personnelles des participants :** En participant à cette compétition, le concurrent et ses représentants légaux consentent et autorisent la FFVoile, ainsi que l'autorité organisatrice à utiliser et stocker gracieusement leurs données personnelles pour une durée allant jusqu'à un an après la fin de la présente compétition. Il est précisé que les données sportives, notamment les résultats à la compétition susvisée, sont stockées pendant 30 ans à compter de la compétition. Elles sont uniquement destinées aux services fédéraux, aux organes déconcentrés (Ligues et Comités départementaux et club dans lequel la licence a été prise), et aux prestataires aux fins de dispense de nos services (prestataires techniques de gestion des données sportives). Conformément au Règlement Général sur la Protection des Données (RGPD), tout concurrent ayant communiqué des données personnelles à la FFVoile peut exercer son droit d'accès aux données le concernant, les faire rectifier et, selon les situations, les supprimer, les limiter, et s'y opposer, en contactant dpo@ffvoile.fr ou par courrier au siège social de la Fédération Française de Voile en précisant que la demande est relative aux données personnelles.

19 ÉTABLISSEMENT DES RISQUES

La RCV 3 stipule : « La décision d'un bateau de participer à une course ou de rester en course est de sa seule responsabilité. » En participant à cette compétition, chaque concurrent accepte et reconnaît que la voile est une activité potentiellement dangereuse avec des risques inhérents. Ces risques comprennent des vents forts et une mer agitée, les changements soudains de conditions météorologiques, la défaillance de l'équipement, les erreurs dans la manœuvre du bateau, la mauvaise navigation d'autres bateaux, la perte d'équilibre sur une surface instable et la fatigue, entraînant un risque accru de blessures. Le risque de dommage matériel et/ou corporel est donc inhérent au sport de la voile.

20 **PRIX**

Les prix seront distribués comme suit : *Lots et Coupes.*

21 **INFORMATIONS COMPLÉMENTAIRES**

Pour plus d'informations, contacter

Valérie NAULET.

06.72.93.86.62.- valerie.naulet@orange.fr

ANNEXE A : PLAN DU LIEU DE LA RÉGATE

Port de plaisance de St Gilles Croix de Vie – Port la Vie et Plage de Boisvinet
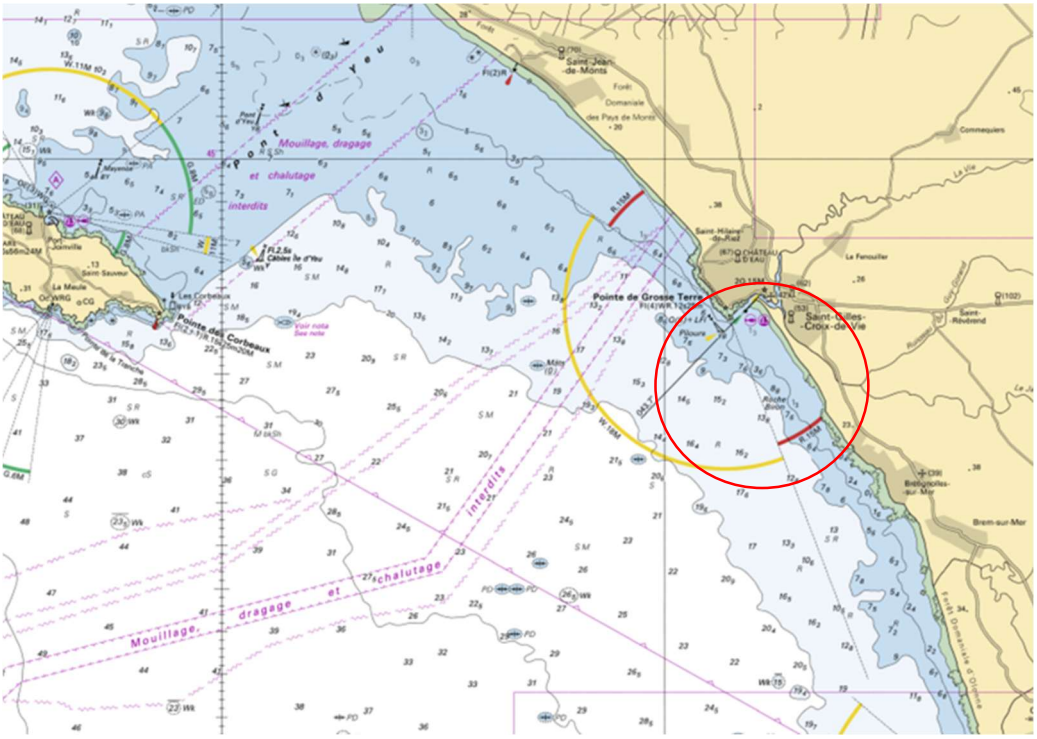
ANNEXE B : ZONE DE COURSE